

Provider ECM e  
Segreteria Organizzativa  
Maregra srl  
Tel. 081.0100378 - 0832.312057  
eventi@maregra.com



Il Corso è aperto a 80 partecipanti Medici Chirurghi (Specialisti in Ginecologia e Ostetricia) e Ostetriche. Le quote di iscrizione sono di € 200,00 + IVA per i medici e di € 100,00 + IVA per le Ostetriche. Per la partecipazione è richiesto l'invio di una email alla Segreteria Organizzativa con i dati anagrafici ed un recapito telefonico al seguente indirizzo: [eventi@maregra.com](mailto:eventi@maregra.com)

Con il contributo non condizionante di



**Venerdì**  
**22 novembre 2019**

Auditorium G. Zannini  
Mediterranea - Napoli

**MANAGEMENT DELLA PATOLOGIA  
OVARICA BENIGNA**

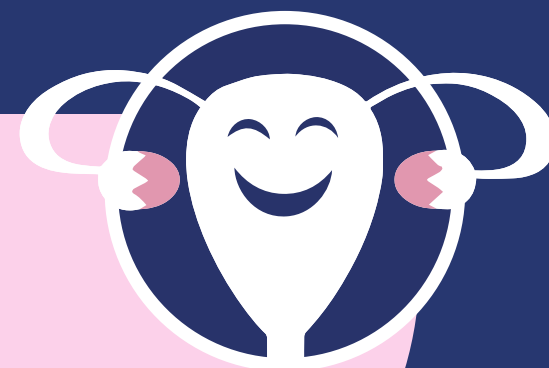

Mediterranea  
Via Orazio, 2 - 80122 Napoli  
[www.clinicamediterranea.it](http://www.clinicamediterranea.it)  
Tel. call center 081 7259222

**M** **MEDITERRANEA**  
STRUTTURA OSPEDALIERA AD ALTA SPECIALITÀ

# MANAGEMENT DELLA PATOLOGIA OVARICA BENIGNA

## ■ PROGRAMMA

- 08:15 Registrazione dei partecipanti
- 08:30 Introduzione al Corso – *Agostino Menditto*
- 09:00 L'ovaio e la sua patologia – *Agostino Menditto*

### Sessione I – Diagnostica

- 09:30 La diagnosi ecografica: i criteri IOTA – *Gabriella Vullo*
- 10:00 Inquadramento diagnostico preoperatorio – *Alfredo Pinto*
- 11:00 Management delle mutazioni del BRCA – *Renato Thomas*
- 11:30 Discussione
- 12:00 Coffee break

### Sessione II – Terapia Medica

- 12:30 Azione ovariostatica della terapia anticoncezionale  
*Giampaolo Mainini*
- 13:00 Terapia medica ed endometriosi – *Antonio Cherubini*
- 13:30 Discussione
- 14:00 Light Lunch

### Sessione III – Terapia Chirurgica

- 15:00 Patologia benigna dell'ovaio e riserva ovarica  
*Fulvio Cappiello*
- 15:30 Terapia chirurgica dell'endometriosi – *Ciro Luise*
- 16:00 Gestione e trattamento del tumore ovarico borderline  
*Stefano Palmieri*
- 16:30 Discussione
- 17:00 Conclusioni
- 17:30 Take Home Message
- 18:00 Questionario di verifica finale

## ■ RAZIONALE

La patologia ovarica benigna è un argomento con il quale il ginecologo si confronta routinariamente. Il corretto inquadramento diagnostico e la giusta classificazione della patologia permettono di impostare la migliore gestione clinica. Il corso parte dagli ultimi aggiornamenti in tema diagnostico per arrivare alle diverse opzioni di trattamento medico e chirurgico.

## ■ FACULTY

**Fulvio Cappiello** – Resp. Centro Sterilità, Mediterranea – Napoli

**Antonio Cherubini** – Ginecologo, Mediterranea – Napoli

**Ciro Luise** – Ginecologo, Mediterranea – Napoli

**Giampaolo Mainini** – Ginecologo, Osp. San Leonardo – Castellammare di Stabia (NA)

**Agostino Menditto** – Resp. U.O. Ginecologia e Ostetricia, Mediterranea – Napoli

**Stefano Palmieri** – Resp. U.O. Ginecologia, Pineta Grande – Castel Volturno (CE)

**Alfredo Pinto** – Ginecologo, Mediterranea – Napoli

**Renato Thomas** – Resp. U.O. Senologia, Mediterranea – Napoli

**Gabriella Vullo** – Ginecologa, Mediterranea – Napoli

## ■ CREDITI E PARTECIPANTI

Evento accreditato con **8 crediti ECM**

ID evento – **5963 270274**

**Obiettivo formativo:** Applicazione nella pratica quotidiana dei principi e delle procedure dell'evidence based practice (EBM EBN EBP)

Aperto a **80** partecipanti Medici Chirurghi (Specialisti in Ginecologia e Ostetricia) ed Ostetriche